Akkordeon
Gitarre

Auf Berton LP Nr. 209334 und MC Nr. 109334

Wiesenblumenwalzer

M + T: Rudi Bardorfer

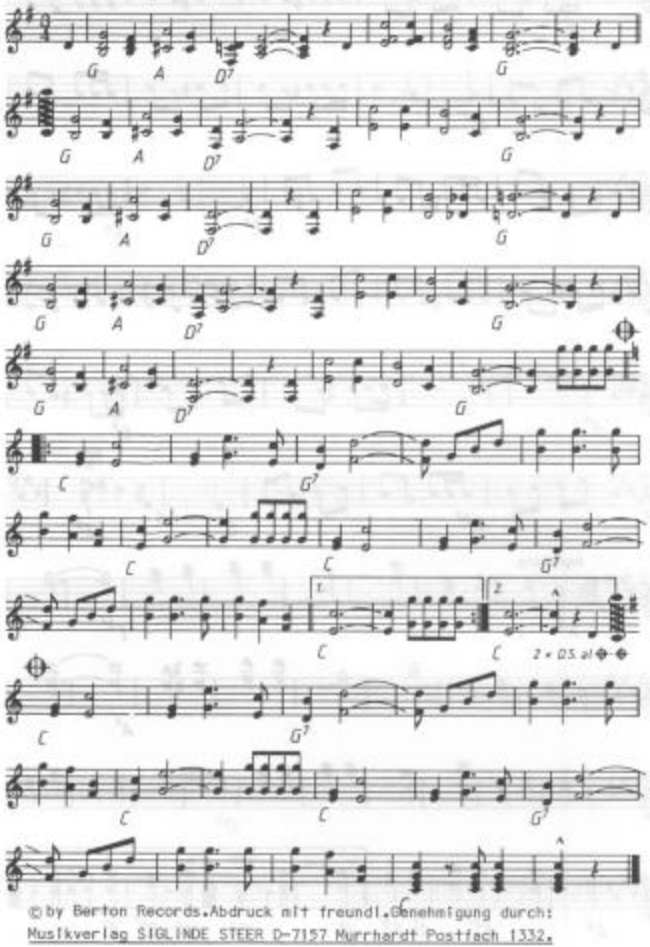

© by Berton Records. Abdruck mit freundl. Genehmigung durch:
Musikverlag SIGLINDE STEER D-7157 Murrhardt Postfach 1332.

Der Wiesenblumen Walzer

Den Wiesenblumenwalzer, den spielen wir für dich,
für dich nur ganz allein, denn was kann schöner sein.
Die Blumen solln dir sagen, wie schön die Liebe ist,
daß du sie nie vergißt, daß du sie nie vergißt.

Wenn Wiesenblumen blühen, dann ist es Sommerzeit.
Ein jeder sich erfreut, wenns blühet weit und breit.
Die vielen bunten Farben im schönen Wiesental,
erfreun uns jedesmal, erfreun uns jedesmal.

Und weht ein kalter Herbstwind durchs schöne Wiesental.
Die Blumen sind verblüht, die Bäume sind schon kahl.
Der Wiesenblumenwalzer, doch der wird nie vergehn,
der Walzer bleibt bestehn, der Walzer bleibt bestehn.