Originalnoten der Blaskapelle **Charisma** auf scb-music

# Zeit für Blasmusik

*Vocal in C*

*Polka mit Gesang*

*Musik: Michael Kuhn*
*Text: Markus Brucker*

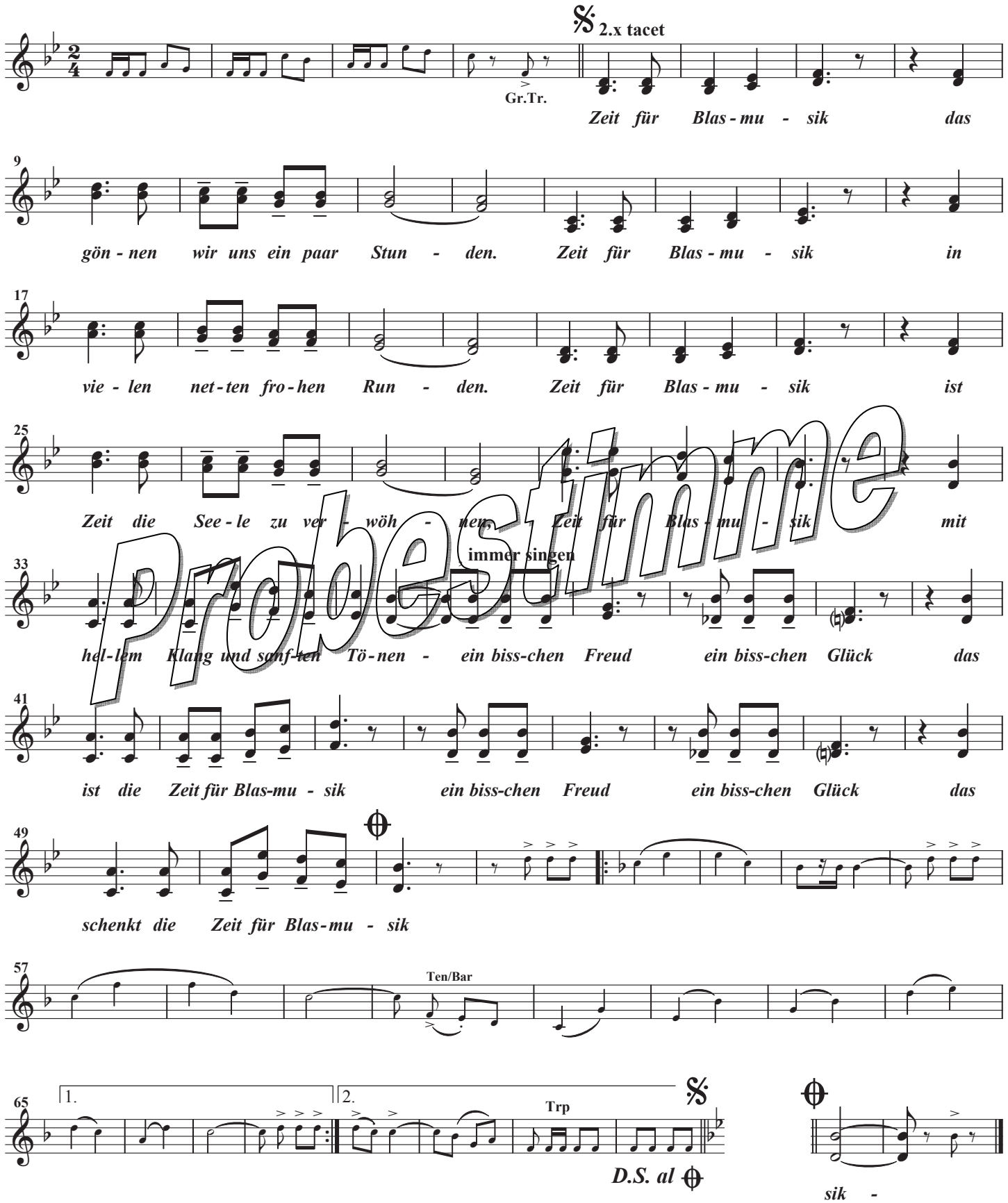


Probestimme

© 2010 by Musikverlag Steer Postfach 1332 D - 71536 Murrhardt Alle Rechte vorbehalten