(8) Und es waren Hirten in derselben Gegend auf dem Felde bei den Hürden, die hüteten des Nachts ihre Herde.

V. Nächtliche Hirtenmusik

Andreas Frey

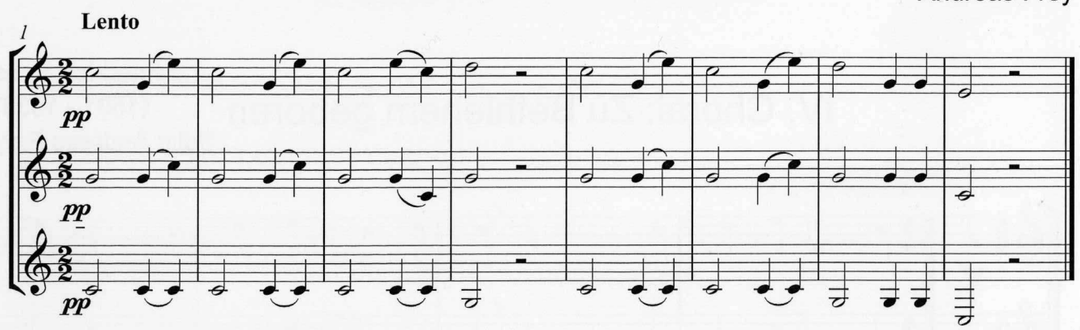

(9) Und der Engel des Herrn trat zu ihnen und die Klarheit des Herrn leuchtete um sie; und sie fürchteten sich sehr.

VI. Der Engel des Herrn

Andreas Frey

PROBESTIMME

Copyright © Musikverlag Steer D-71540 Murrhardt - Alle Rechte vorbehalten.

(10) Und der Engel sprach zu ihnen: Fürchtet euch nicht! Siehe, ich verkündige euch große Freude, die allem Volk widerfahren wird;
(11) denn euch ist heute der Heiland geboren, welcher ist Christus, der Herr, in der Stadt Davids.
(12) Und das habt zum Zeichen: Ihr werdet finden das Kind in Windeln gewickelt und in einer Krippe liegen.
(13) Und alsbald war da bei dem Engel die Menge der Himmlischen Heerscharen, die lobten Gott und sprachen:
(14) Ehre sei Gott in der Höhe und Frieden auf Erden bei den Menschen seines Wohlgefallens.

VII. Choral: Hört, der Engel helle Lieder

Volksweise
Satz: Andreas Frey

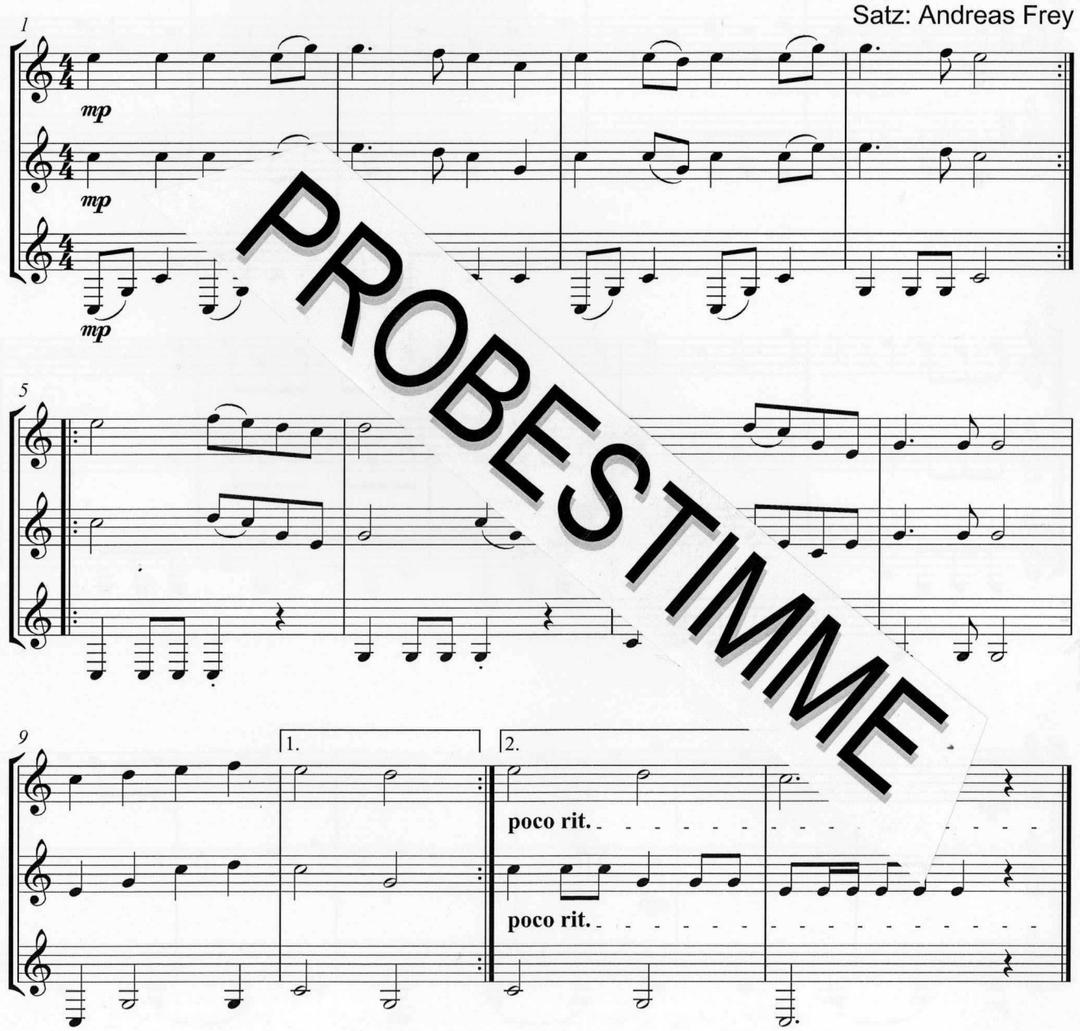

PROBESTIMME

Copyright © Musikverlag Steer D-71540 Murrhardt - Alle Rechte vorbehalten.