Originalnoten der Murgtalmusikanten

Dein warmes Herz

Polka mit Gesang

Gesang

Musik: Michael Kuhn
Text: Werner Baiker

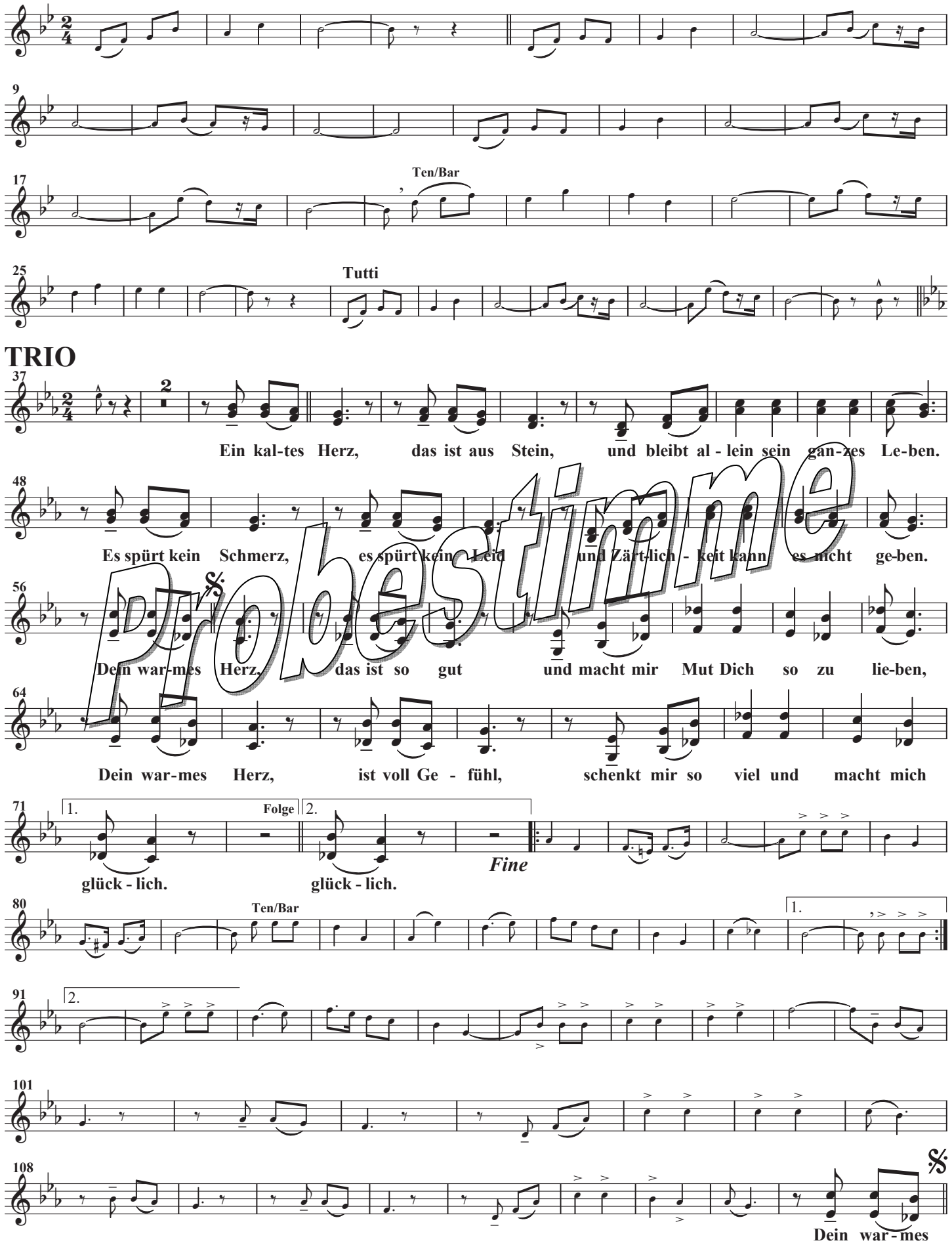

Probestimme

© 2019 by Musikverlag Steer Postfach 1332 D - 71536 Murrhardt Alle Rechte vorbehalten www.Steer-Musikverlag.de